

LEGENDA MÍSTNOSTÍ

OZN. MÍSTNOST	PLOCHA (M2)	ÚPRAVA PODLAHY	ÚPRAVA STĚN A STROPŮ
0.01 CHODBA SCHODIŠŤOVÝ PROSTOR	10,28	keramická dlažba s ker. soklíkem v. 100 mm	systémová omítka
0.02 SKLAD	6,52	keramická dlažba s ker. soklíkem v. 100 mm	systémová omítka
0.03 SKLAD	16,82	keramická dlažba s ker. soklíkem v. 100 mm	systémová omítka
0.04 TECHNICKÁ MÍSTNOST	13,31	keramická dlažba s ker. soklíkem v. 100 mm	systémová omítka
0.05 SKLAD	12,87	keramická dlažba s ker. soklíkem v. 100 mm	systémová omítka

LEGENDA KONSTRUKCÍ

	Stávající konstrukce
	Tepelná izolace, tl. a typ dle výpisu skladeb

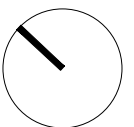

Souřadnicový systém: S-JTSK Výškový systém: Bpv Ing. Martin Srba autor návrhu projektu Tento projekt používá ochrany dle zákona č. 121/2000 Sb. Nesmí být použit, vyjma účelu, pro nějž byl pořízen a nesmí být poskytnut třetí osobě bez dohody klienta a autora návrhu projektu.			AUTORIZACE AUTHORIZED BY 	
HLAVNÍ INŽENÝR PROJEKTU CHIEF PROJECT MANAGER	PROJEKTANT / DESIGNER	MANAŽER PROJEKTU PROJECT DIRECTOR	GENERÁLNÍ PROJEKTANT GENERAL DESIGNER ■ Ing. Martin SRBA sídlo: Lipůvka 399, 679 22 Lipůvka kancelář: Kaštanova 496/123a, 620 00 Brno IČ: 745 46 112 tel.: +420 733 190 529 mail: info@martinsrba.cz web: www.martinsrba.cz	
Ing. Martin SRBA	Ing. Martin SRBA	Ing. Martin SRBA		
SUBDODAVKA SUBCONTRACT Stavebně - architektonická část				
INVESTOR CLIENT Šmíd Tomáš, Družstevní 693/47, 66441 Troubsko			DATUM / DATE	12 / 2016
			FORMÁT / FORMAT	2xA4
			MĚŘÍTKO / SCALE	1:100
NÁZEV ZAKÁZKY TITLE ZMĚNA UŽÍVÁNÍ RD NA BD TROUBSKO p.č.: 1126/1			STUPEŇ PD PROJECT STATUS	ZMĚNA UŽÍVÁNÍ
			ZAKÁZKA Č. CONTRACT NO.	08-174
OBSAH CONTENT PŮDORYS 1.PP			ČÍSLO VÝKRESU DRAWING NUMBER	01
			ČÍSLO PARÉ DOC. SET NUMBER	

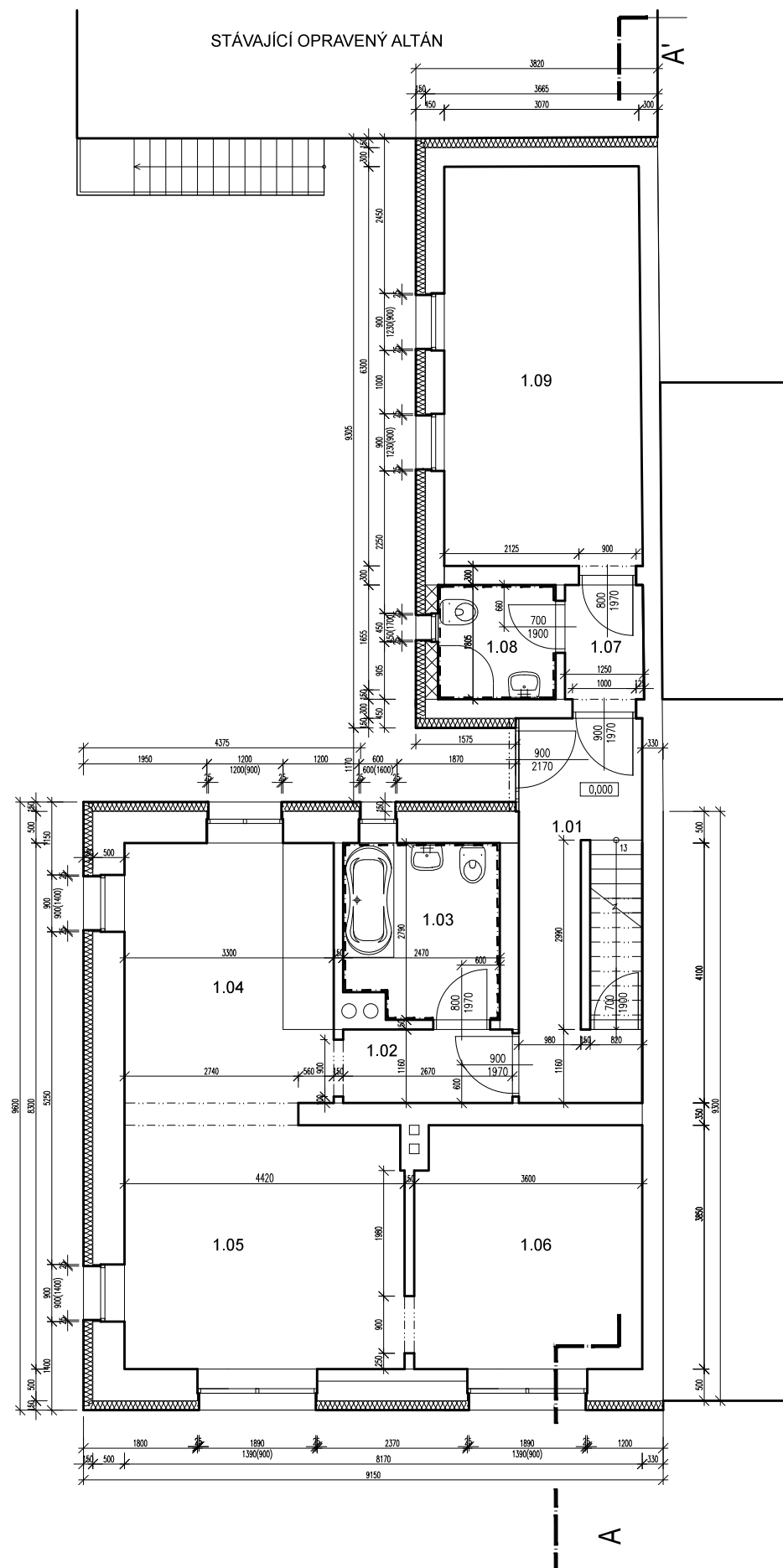

LEGENDA MÍSTNOSTÍ

OZN. MÍSTNOST	PLOCHA (M2)	ÚPRAVA PODLAHY	ÚPRAVA STĚN A STROPŮ
1.01 CHODBA SCHODIŠTĚVÝ PROSTOR	11,83	keramická dlažba s ker. soklíkem v. 100 mm	systémová omítka
1.02 CHODBA	3,09	keramická dlažba s ker. soklíkem v. 100 mm	systémová omítka
1.03 KOUPELNA	6,6	keramická dlažba	systémová omítka ker. obklad v. 2100 mm snížený SDK podhled 2350 mm
1.04 KUCHYŇ	14,49	keramická dlažba s ker. soklíkem v. 100 mm	systémová omítka
1.05 OBÝVACÍ POKOJ	17,02	laminátová plovoucí podlaha se sys. soklem v. 50 mm	systémová omítka
1.06 POKOJ	13,86	laminátová plovoucí podlaha se sys. soklem v. 50 mm	systémová omítka
1.07 CHODBA	2,25	keramická dlažba s ker. soklíkem v. 100 mm	systémová omítka
1.08 KOUPELNA	3,35	keramická dlažba	systémová omítka, ker. obklad v. 2100 mm, snížený SDK podhled 2350 mm
1.09 POKOJ	19,56	laminátová plovoucí podlaha se sys. soklem v. 50 mm	systémová omítka

LEGENDA KONSTRUKCÍ

- Stávající konstrukce
- Tepelná izolace, tl. a typ dle výpisu skladeb
- Zdivo z Porobetonových tvárnic, tl. 250 mm, na systémový tmel

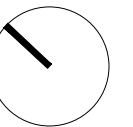

Souřadnicový systém: S-JTSK Výškový systém: Bpv		AUTORIZACE AUTHORIZED BY	
Ing. Martin Srba autor návrhu projektu			
Tento projekt používá ochrany dle zákona č. 121/2000 Sb. Nesmí být použit, vyjma účelu, pro nějž byl pořízen a nesmí být poskytnut třetí osobě bez dohody klienta a autora návrhu projektu.			
HLAVNÍ INŽENÝR PROJEKTU CHIEF PROJECT MANAGER	PROJEKTANT / DESIGNER	MANAŽER PROJEKTU PROJECT DIRECTOR	GENERÁLNÍ PROJEKTANT GENERAL DESIGNER
Ing. Martin SRBA	Ing. Martin SRBA	Ing. Martin SRBA	Ing. Martin SRBA sídlo: Lipůvka 399, 679 22 Lipůvka kancelář: Kaštanova 496/123a, 620 00 Brno IČ: 745 46 112
SUBDODAVKA SUBCONTRACT			tel.: +420 733 190 529 mail: info@martinsrba.cz web: www.martinsrba.cz
Stavebně - architektonická část			
INVESTOR CLIENT	Šmíd Tomáš, Družstevní 693/47, 66441 Troubsko		DATUM / DATE 12 / 2016
			FORMÁT / FORMAT 2xA4
			MĚŘÍTKO / SCALE 1:100
NÁZEV ZAKÁZKY TITLE	ZMĚNA UŽÍVÁNÍ RD NA BD TROUBSKO p.č.: 1126/1		STUPEŇ PD PROJECT STATUS ZMĚNA UŽÍVÁNÍ
			ZAKÁZKA Č. CONTRACT NO. 08-174
OBSAH CONTENT	PŮDORYS 1.NP	ČÍSLO VÝKRESU DRAWING NUMBER 02	ČÍSLO PARÉ DOC. SET NUMBER

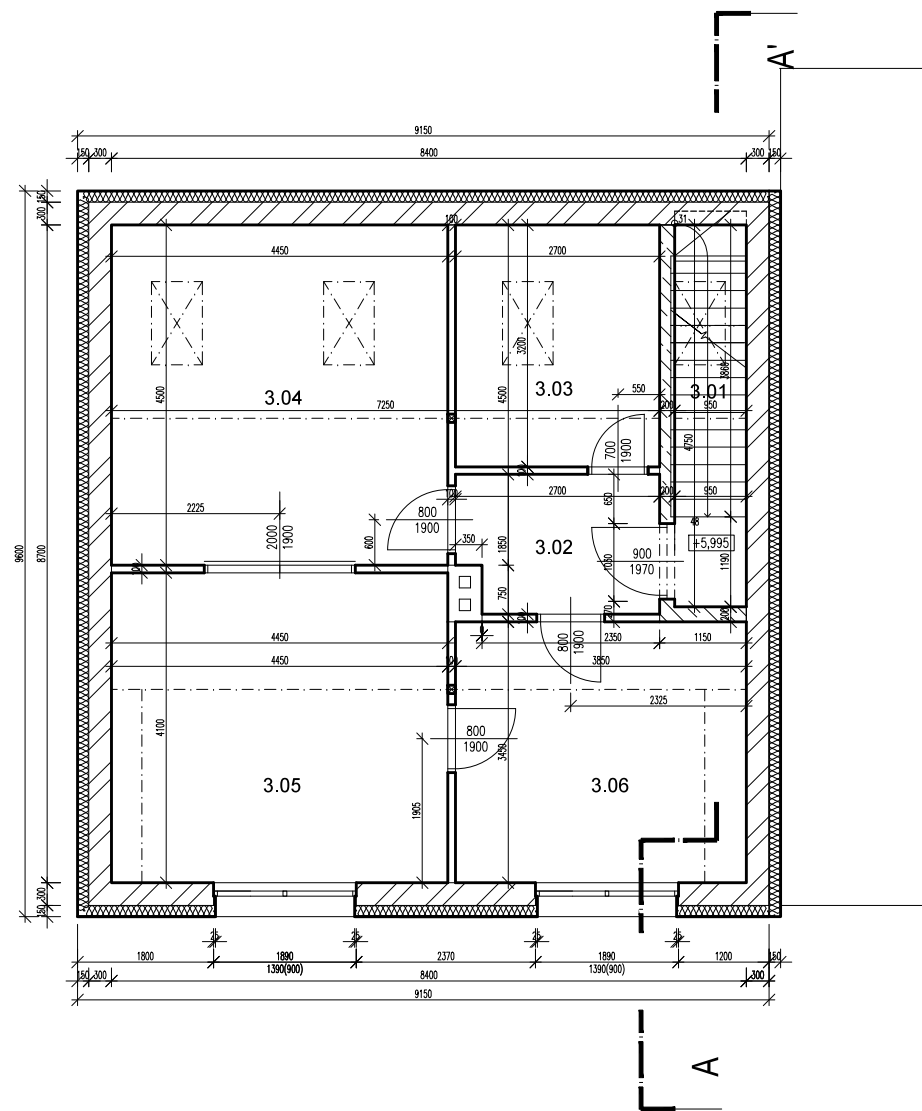

LEGENDA MÍSTNOSTÍ

OZN. MÍSTNOST	PLOCHA (M2)	ÚPRAVA PODLAHY	ÚPRAVA STĚN A STROPŮ
3.01 CHODBA SCHODIŠTĚVÝ PROSTOR	4,80	keramická dlažba s ker. soklíkem v. 100 mm	systémová omítka
3.02 CHODBA	4,76	keramická dlažba s ker. soklíkem v. 100 mm	systémová omítka
3.03 KOUPELNA	8,63	keramická dlažba	systémová omítka ker. obklad v. 2100 mm snížený SDK podhled 2350 mm
3.04 KUCHYNĚ, JÍDELNA	20,00	laminátová plovoucí podlaha se sys. soklem v. 50 mm	systémová omítka
3.05 OBÝVACÍ POKOJ	18,24	laminátová plovoucí podlaha se sys. soklem v. 50 mm	systémová omítka
3.06 POKOJ	13,28	laminátová plovoucí podlaha se sys. soklem v. 50 mm	systémová omítka

LEGENDA KONSTRUKCÍ

	Stávající konstrukce
	Tepelná izolace, tl. a typ dle výpisu skladeb
	Zdivo z keramických tvárnic Porotherm 30 P+D tl. 300 mm, na systémovou maltu
	Příčkové zdivo z porobetonových tvárnic, na systémový tmel

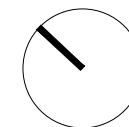

Souřadnicový systém: S-JTSK Výškový systém: Bpv Ing. Martin Srba autor návrhu projektu Tento projekt používá ochrany dle zákona č. 121/2000 Sb. Nesmí být použit, vyjma účelu, pro nějž byl pořízen a nesmí být poskytnut třetí osobě bez dohody klienta a autora návrhu projektu.		AUTORIZACE AUTHORIZED BY 	
HLAVNÍ INŽENÝR PROJEKTU CHIEF PROJECT MANAGER	PROJEKTANT / DESIGNER	MANAŽER PROJEKTU PROJECT DIRECTOR	GENERÁLNÍ PROJEKTANT GENERAL DESIGNER ■ Ing. Martin SRBA sídlo: Lipůvka 399, 679 22 Lipůvka kancelář: Kaštanova 496/123a, 620 00 Brno IČ: 745 46 112 tel.: +420 733 190 529 mail: info@martinsrba.cz web: www.martinsrba.cz
Ing. Martin SRBA	Ing. Martin SRBA	Ing. Martin SRBA	
SUBDODAVKA SUBCONTRACT Stavebně - architektonická část			
INVESTOR CLIENT Šmíd Tomáš, Družstevní 693/47, 66441 Troubsko		DATUM / DATE 12 / 2016	FORMÁT / FORMAT 2xA4
NÁZEV ZAKÁZKY TITLE ZMĚNA UŽÍVÁNÍ RD NA BD TROUBSKO p.č.: 1126/1		MĚŘÍTKO / SCALE 1:100	STUPEŇ PD PROJECT STATUS ZMĚNA UŽÍVÁNÍ
OBSAH CONTENT PŮDNÍ VESTAVBA		ZAKÁZKA Č. CONTRACT NO. 08-174	ČÍSLO VÝKRESU DRAWING NUMBER 04
		ČÍSLO PARÉ DOC. SET NUMBER	

LEGENDA KONSTRUKCÍ

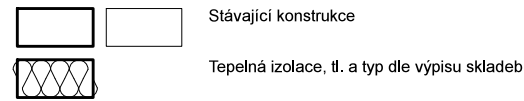

SKLADBY KONSTRUKCÍ

R3

— hydroizolační folie mPVC	2 mm
— separační geotextilie	5 mm
— rovné desky EPS 100 S Stabil	120 mm
— spádové klíny EPS 100 S Stabil	50 - 200 mm
— hydroizolační modifikovaný asfaltový pás Glastek 40 SM	4 mm
— penetrační emulze DekPrimer	
— železobetonová stropní konstrukce	100 mm
— dřevěné krokve, izolace ze skelné plsti ISOVER UNIROL PROFI tl. 140 mm, $\lambda_D=0,033$ Wm-1K-1	140 mm
— parotěsná folie DEKFOL N 110 STANDARD	
— SDK desky KNAUF GKB 12,5mm, malba v místnosti s namázání vlhkostí SDK desky v prov. Green	12,5 mm

F1

— plovoucí podlaha laminátová s podkladní dilatační vrstvou popř. keramická dlažba na systémové lepidlo	10 mm
— litý samonivelační potěr - anhydrit	70 mm
— separační LDPE folie	40 mm
— kročejová izolace	120 mm
— spřažená železobetonová stropní deska	60 mm
— zapuštěný záklop, stávající dř. trámy zavěšený SDK systém, malba	

F2

— plovoucí podlaha laminátová s podkladní dilatační vrstvou popř. keramická dlažba na systémové lepidlo	10 mm
— betonová mazanina	100 mm
— separační LDPE folie	90 mm
— tepelná izolace EPS, $\lambda_D=0,035$ Wm-1K-1	200 mm
— prafabrikované PZD panely	140 mm

GF1

— keramická dlažba systémové lepidlo	20 mm
— betonová mazanina	50 mm
— asfaltový pás	70 mm
— betonová deska	130 mm
— tepelná izolace EPS, $\lambda_D=0,035$ Wm-1K-1	130 mm
— zemina původní	



SKLADBY KONSTRUKCÍ

R1

— keramická pálená krytina	50 mm
— latě 60/40	40 mm
— kontralatě 60/40	40 mm
— difúzně propustná folie DEKTEN PRO PLUS	
— krokve 100/210, izolace ze skelné plsti ISOVER UNIROL PROFI tl. 160+50 mm, $\lambda_D=0,033$ Wm-1K-1	210 mm
— ocelový kotevní rošt, izolace ze skelné plsti ISOVER UNIROL PROFI tl. 100 mm, $\lambda_D=0,033$ Wm-1K-1	100 mm
— parotěsná folie DEKFOL N 110 STANDARD	
— SDK desky KNAUF GKB 12,5mm, malba v místnosti s namázání vlhkostí SDK desky v prov. Green	12,5 mm

R2

— hydroizolační folie mPVC	2 mm
— separační geotextilie	5 mm
— bednění z OSB desek	25 mm
— kontralatě 60/40	40 mm
— difúzně propustná folie DEKTEN PRO PLUS	
— krokve 100/210, izolace ze skelné plsti ISOVER UNIROL PROFI tl. 160+50 mm, $\lambda_D=0,033$ Wm-1K-1	210 mm
— ocelový kotevní rošt, izolace ze skelné plsti ISOVER UNIROL PROFI tl. 100 mm, $\lambda_D=0,033$ Wm-1K-1	100 mm
— parotěsná folie DEKFOL N 110 STANDARD	
— SDK desky KNAUF GKB 12,5mm, malba v místnosti s namázání vlhkostí SDK desky v prov. Green	12,5 mm

EW1

— hlazená tenkovrstvá probarvená silikonová omítka, penetrace	2 mm
— skleněná výtuzná síťovina Vertex R 131	5 mm
— do vrstvy stěrkového tmelu DEKKLEBER	
— tepelná izolace z expandovaného fasádního polystyrenu EPS, $\lambda_D=0,033$ Wm-1K-1	140 mm
— kotvená do podkladu systémovými hmoždinkami	
— cementová lepicí hmota DEKKLEBER	10 mm
— zdivo z cihel plných na maltu vápenocementovou tl. dle půdorysu	
— omítka jádrová, omítka štuková, malba	15 mm

EW2

— hlazená tenkovrstvá probarvená silikonová omítka, penetrace	2 mm
— skleněná výtuzná síťovina Vertex R 131	5 mm
— do vrstvy stěrkového tmelu DEKKLEBER	
— tepelná izolace z expandovaného fasádního polystyrenu EPS Perimetr, $\lambda_D=0,034$ Wm-1K-1	100 mm
— kotvená do podkladu systémovými hmoždinkami	
— cementová lepicí hmota DEKKLEBER	10 mm
— zdivo z cihel plných na maltu vápenocementovou tl. dle půdorysu	
— omítka jádrová, omítka štuková, malba	15 mm

Souřadnicový systém: S-JTSK Výškový systém: Bpv		AUTORIZACE AUTHORIZED BY	
Ing. Martin Srba autor návrhu projektu			
Tento projekt používá ochrany dle zákona č. 121/2000 Sb. Nesmí být použit, vyjma účelu, pro nějž byl pořízen a nesmí být poskytnut třetí osobě bez dohody klienta a autora návrhu projektu.			
HLAVNÍ INŽENÝR PROJEKTU CHIEF PROJECT MANAGER	PROJEKTANT / DESIGNER	MANAŽER PROJEKTU PROJECT DIRECTOR	GENERÁLNÍ PROJEKTANT GENERAL DESIGNER
Ing. Martin SRBA	Ing. Martin SRBA	Ing. Martin SRBA	Ing. Martin SRBA sídlo: Lipůvka 399, 679 22 Lipůvka kancelář: Kaštanova 496/123a, 620 00 Brno IČ: 745 46 112
SUBDODAVKA SUBCONTRACT		tel.: +420 733 190 529 mail: info@martinsrba.cz web: www.martinsrba.cz	
Stavebně - architektonická část			
INVESTOR CLIENT	Šmíd Tomáš, Družstevní 693/47, 66441 Troubsko		DATUM / DATE 12 / 2016
NÁZEV ZAKÁZKY TITLE ZMĚNA UŽÍVÁNÍ RD NA BD TROUBSKO p.č.: 1126/1			FORMÁT / FORMAT 2xA4
OBSAH CONTENT ŘEZ A-A			MĚŘÍTKO / SCALE 1:100
			STUPEŇ PD PROJECT STATUS ZMĚNA UŽÍVÁNÍ
			ZAKÁZKA Č. CONTRACT NO. 08-174
			ČÍSLO VÝKRESU DRAWING NUMBER 05
			ČÍSLO PARÉ DOC. SET NUMBER

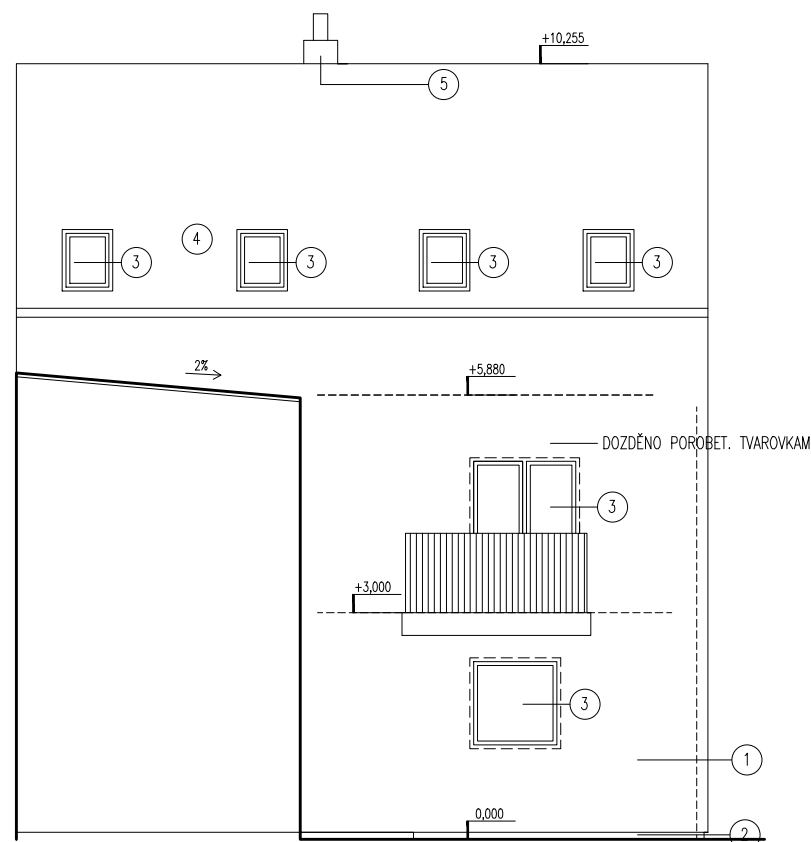
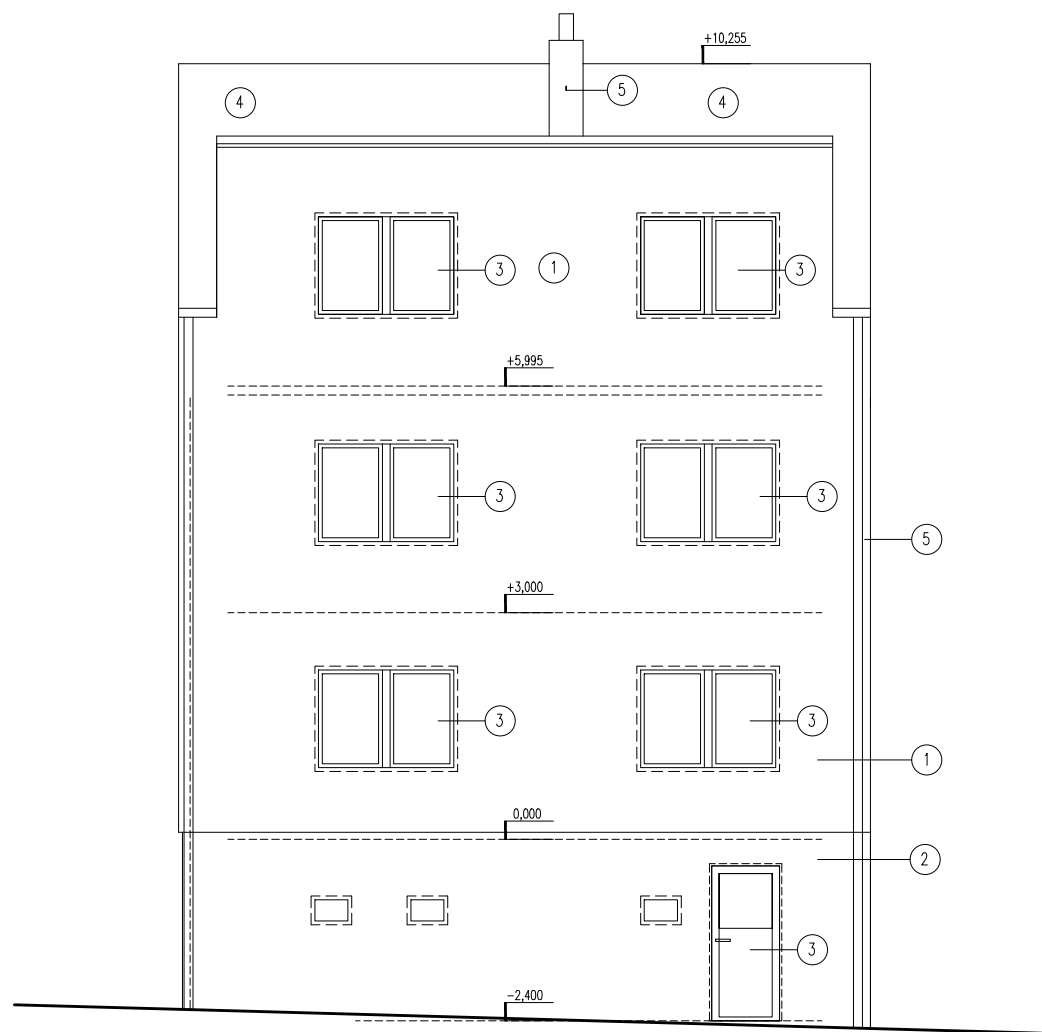

LEGENDA

- ① PROBARVENÁ FASÁDNÍ OMÍTKA NA KZS Z EPS
- ② PROBARVENÁ FASÁDNÍ OMÍTKA NA KZS Z XPS
- ③ PLASTOVÉ VÝPLNĚ OTVORŮ, POVRCHOVÁ ÚPRAVA BILÁ
- ④ KERAMICKÁ PÁLENÁ KRYTINA
- ⑤ NADEZDÍVKA STÁVAJÍCÍHO KOMÍNOVÉHO TĚLESA Z CP, NA MALTU VC

Souřadnicový systém: S-JTSK Výškový systém: Bpv Ing. Martin Srba autor návrhu projektu Tento projekt používá ochrany dle zákona č. 121/2000 Sb. Nesmí být použit, vyjma účelu, pro nějž byl pořízen a nesmí být poskytnut třetí osobě bez dohody klienta a autora návrhu projektu.		AUTORIZACE AUTHORIZED BY 	
HLAVNÍ INŽENÝR PROJEKTU CHIEF PROJECT MANAGER Ing. Martin SRBA	PROJEKTANT / DESIGNER Ing. Martin SRBA	MANAŽER PROJEKTU PROJECT DIRECTOR Ing. Martin SRBA	GENERÁLNÍ PROJEKTANT GENERAL DESIGNER ■ Ing. Martin SRBA sídlo: Lipůvka 399, 679 22 Lipůvka kancelář: Kaštanova 496/123a, 620 00 Brno IČ: 745 46 112 tel.: +420 733 190 529 mail: info@martinsrba.cz web: www.martinsrba.cz
SUBDODAVKA SUBCONTRACT Stavebně - architektonická část			DATUM / DATE 12 / 2016 FORMÁT / FORMAT 2xA4 MĚŘÍTKO / SCALE 1:100
INVESTOR CLIENT Šmíd Tomáš, Družstevní 693/47, 66441 Troubsko			STUPEŇ PD PROJECT STATUS ZMĚNA UŽÍVÁNÍ
NÁZEV ZAKÁZKY TITLE ZMĚNA UŽÍVÁNÍ RD NA BD TROUBSKO p.č.: 1126/1			ZAKÁZKA Č. CONTRACT NO. 08-174
OBSAH CONTENT POHLED JIŽNÍ, SEVERNÍ			ČÍSLO VÝKRESU DRAWING NUMBER 06 ČÍSLO PARÉ DOC. SET NUMBER

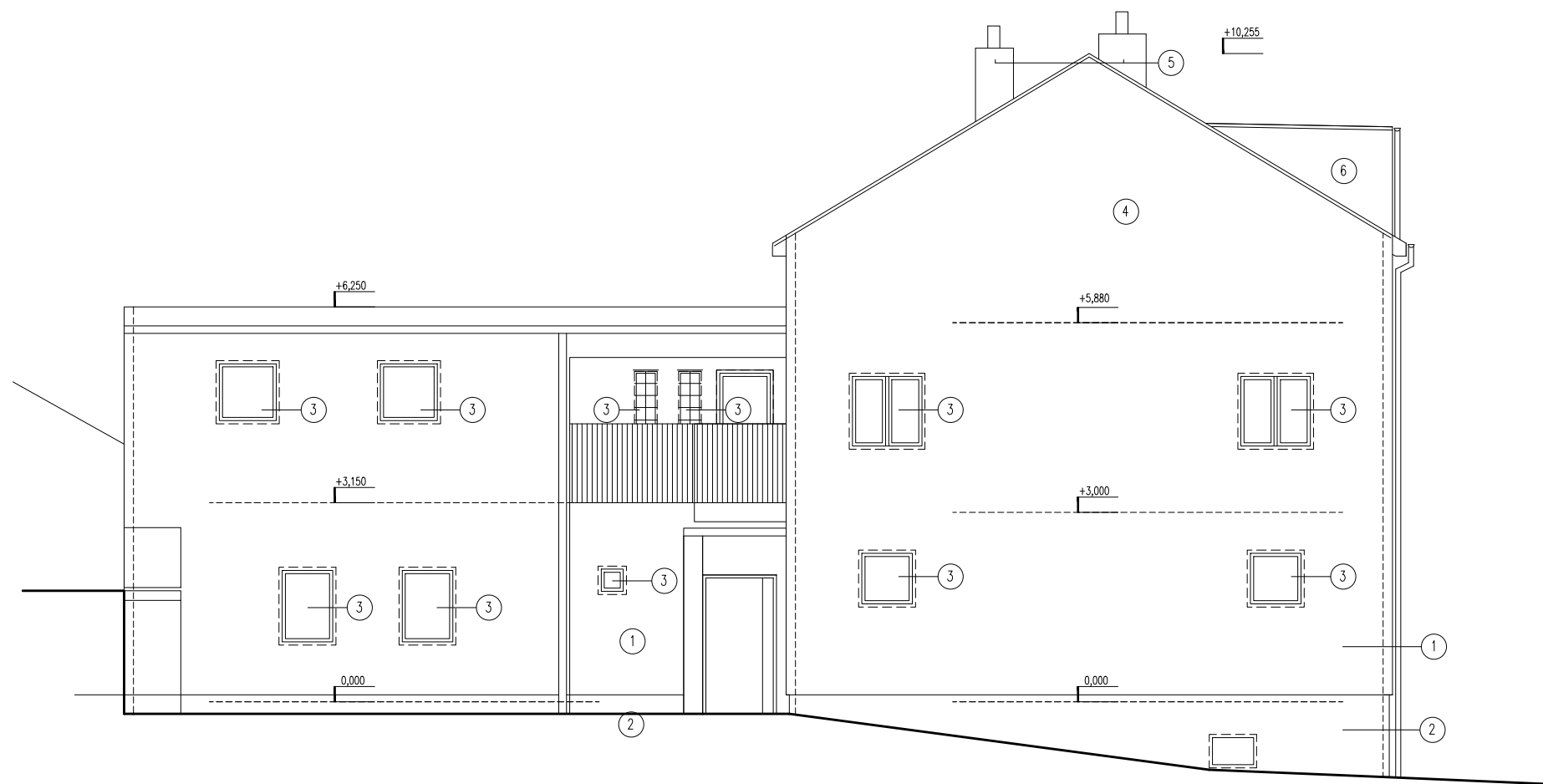

LEGENDA

- ① PROBARVENÁ FASÁDNÍ OMÍTKA NA KZS Z EPS
- ② PROBARVENÁ FASÁDNÍ OMÍTKA NA KZS Z XPS
- ③ PLASTOVÉ VÝPLNĚ OTVORŮ, POVRCHOVÁ ÚPRAVA BÍLÁ
- ④ KERAMICKÁ PÁLENÁ KRYTINA
- ⑤ NADEZDÍVKA STÁVAJÍCÍHO KOMÍNOVÉHO TĚLESA Z CP, NA MALTU VC
- ⑥ PROBARVENÁ FASÁDNÍ OMÍTKA NA STĚNU VIKÝŘE
- ⑦ STÁVAJÍCÍ LUXFERY

Souřadnicový systém: S-JTSK Výškový systém: Bpv		AUTORIZACE AUTHORIZED BY	
Ing. Martin Srba autor návrhu projektu			
Tento projekt používá ochrany dle zákona č. 121/2000 Sb. Nesmí být použit, vyjma účelu, pro nějž byl pořízen a nesmí být poskytnut třetí osobě bez dohody klienta a autora návrhu projektu.			
HLAVNÍ INŽENÝR PROJEKTU CHIEF PROJECT MANAGER	PROJEKTANT / DESIGNER	MANAŽER PROJEKTU PROJECT DIRECTOR	GENERÁLNÍ PROJEKTANT GENERAL DESIGNER ■ Ing. Martin SRBA sídlo: Lipůvka 399, 679 22 Lipůvka kancelář: Kaštanova 496/123a, 620 00 Brno IČ: 745 46 112 tel.: +420 733 190 529 mail: info@martinsrba.cz web: www.martinsrba.cz
Ing. Martin SRBA	Ing. Martin SRBA	Ing. Martin SRBA	
SUBDODAVKA SUBCONTRACT Stavebně - architektonická část			
INVESTOR CLIENT Šmíd Tomáš, Družstevní 693/47, 66441 Troubsko		DATUM / DATE 12 / 2016	FORMÁT / FORMAT 2xA4
NÁZEV ZAKÁZKY TITLE ZMĚNA UŽÍVÁNÍ RD NA BD TROUBSKO p.č.: 1126/1		MĚŘÍTKO / SCALE 1:100	STUPEŇ PD PROJECT STATUS ZMĚNA UŽÍVÁNÍ
OBSAH CONTENT POHLED ZÁPADNÍ		ZAKÁZKA Č. CONTRACT NO. 08-174	ČÍSLO VÝKRESU DRAWING NUMBER 07
		ČÍSLO PARÉ DOC. SET NUMBER	